BnF Gallica

Mexicain 114

Source gallica.bnf.fr / Bibliothèque nationale de France. Département des Manuscrits.
Mexicain 114

BnF Gallica

. Mexicain 114. .

1/ Les contenus accessibles sur le site Gallica sont pour la plupart des reproductions numériques d'oeuvres tombées dans le domaine public provenant des collections de la BnF. Leur réutilisation s'inscrit dans le cadre de la loi n°78-753 du 17 juillet 1978 :
- La réutilisation non commerciale de ces contenus ou dans le cadre d'une publication académique ou scientifique est libre et gratuite dans le respect de la législation en vigueur et notamment du maintien de la mention de source des contenus telle que précisée ci-après : « Source gallica.bnf.fr / Bibliothèque nationale de France » ou « Source gallica.bnf.fr / BnF ».
- La réutilisation commerciale de ces contenus est payante et fait l'objet d'une licence. Est entendue par réutilisation commerciale la revente de contenus sous forme de produits élaborés ou de fourniture de service ou toute autre réutilisation des contenus générant directement des revenus : publication vendue (à l'exception des ouvrages académiques ou scientifiques), une exposition, une production audiovisuelle, un service ou un produit payant, un support à vocation promotionnelle etc.

CLIQUER ICI POUR ACCÉDER AUX TARIFS ET À LA LICENCE

2/ Les contenus de Gallica sont la propriété de la BnF au sens de l'article L.2112-1 du code général de la propriété des personnes publiques.

3/ Quelques contenus sont soumis à un régime de réutilisation particulier. Il s'agit :

- des reproductions de documents protégés par un droit d'auteur appartenant à un tiers. Ces documents ne peuvent être réutilisés, sauf dans le cadre de la copie privée, sans l'autorisation préalable du titulaire des droits.
- des reproductions de documents conservés dans les bibliothèques ou autres institutions partenaires. Ceux-ci sont signalés par la mention Source gallica.BnF.fr / Bibliothèque municipale de ... (ou autre partenaire). L'utilisateur est invité à s'informer auprès de ces bibliothèques de leurs conditions de réutilisation.

4/ Gallica constitue une base de données, dont la BnF est le producteur, protégée au sens des articles L341-1 et suivants du code de la propriété intellectuelle.

5/ Les présentes conditions d'utilisation des contenus de Gallica sont régies par la loi française. En cas de réutilisation prévue dans un autre pays, il appartient à chaque utilisateur de vérifier la conformité de son projet avec le droit de ce pays.

6/ L'utilisateur s'engage à respecter les présentes conditions d'utilisation ainsi que la législation en vigueur, notamment en matière de propriété intellectuelle. En cas de non respect de ces dispositions, il est notamment passible d'une amende prévue par la loi du 17 juillet 1978.

7/ Pour obtenir un document de Gallica en haute définition, contacter **utilisation.commerciale@bnf.fr**.

Manuscrit figuratif original sur papier indigène d'agave mexicana.
3 feuilles et 73 pages manuscrites

Titres de Propriétés

Hauteur 0.37 cm
Largeur 0.26 cm.

Mexicain 114

Mexicain 114.

Volume de 43 Feuillets
4 Août 1898.

Source gallica.bnf.fr / Bibliothèque nationale de France. Département des Manuscrits. Mexicain 114

H 844

1

92 pièces
1 feuille
Manque
Doublet

Collection E. Eug. GOUPIL à Paris
Ancienne Collection J. M. A. AUBIN
N° 114

373.

BIBL. NAT. PARIS
SERVICE PHOTOGRAPHIQUE
2

BIBL. NAT. PARIS 3

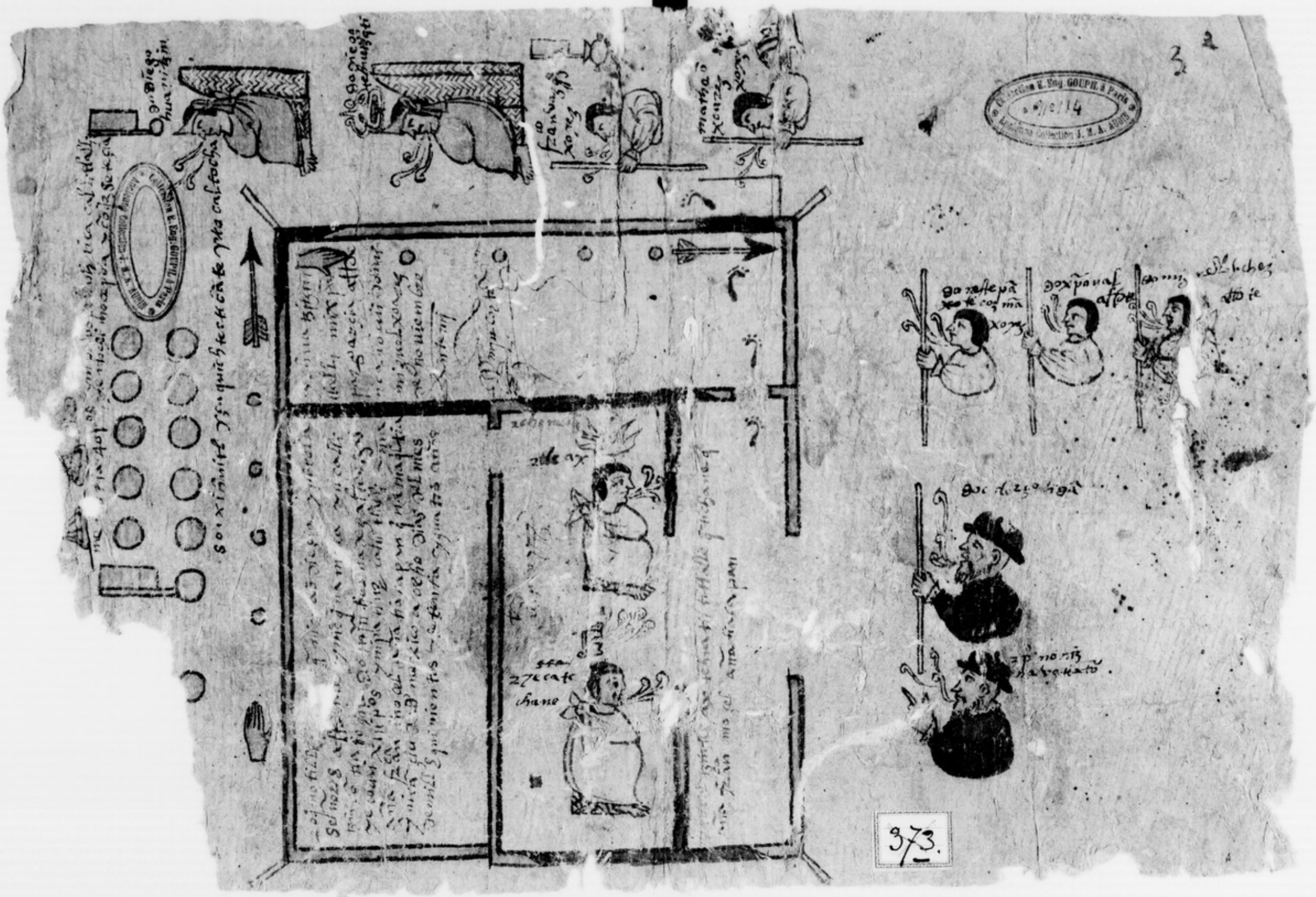

373.

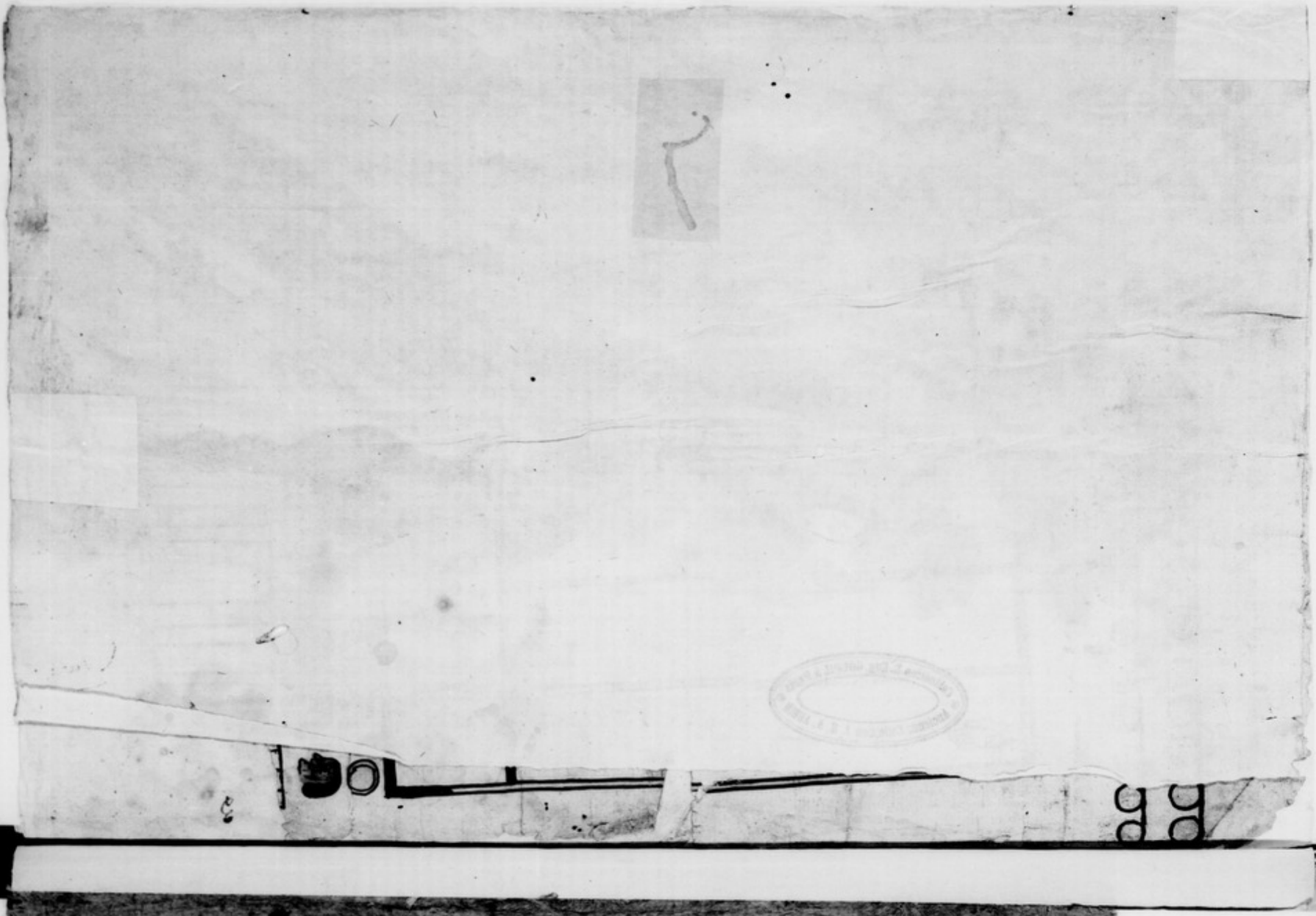

Collection E. Leq. GOLFIN à Paris
Ancienne Collection J. B. A. LUDIN

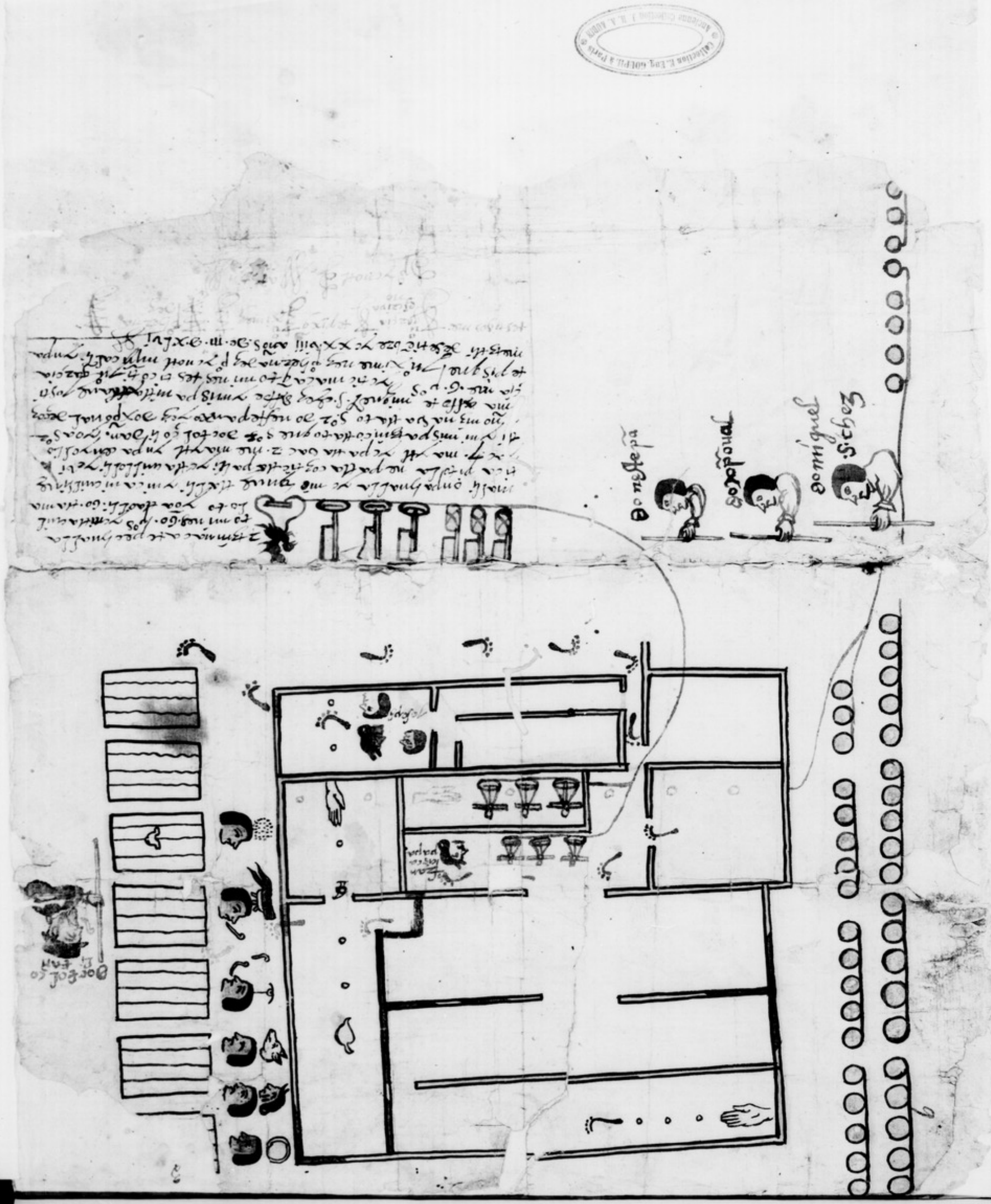

BIBL. NAT. PARIS
SERVICE PHOTOGRAPHIQUE

Collection E. Eug. GOUPIL à Paris
Ancienne Collection J. M. A. AUBIN

mica ciudad mexico a ocho dias del mes de [illegible]
tenta. y quatro años. y mas señores alldes. comp[illegible]
carcia. mgmo pyalia Just. mitech patino. alcalde. mexpantzinco hi
ana fran mocel. ana tiacapan. etlanque señoramaria ojoleco. comaco te[illegible]
quiltlico in Just. y ponpa tonacaceuil. tohuehuecal. oncan mani y mpa. tla
xillacalli. Copoleo. techcahuiliteuh. tocoltzin. yolia tleax. y hua totatzin
y ecaten. auh imiquac hualla[illegible] espanoles. y mochcal calla ochuac. oncan
omotlallico. y nitoca domingo mpoleatl auh impilhuan. fran vazquez xa
yaca. mmiquelxuarez. mariaxoco. yhuan mecia y huan marina. auh imix
quichcahuitl mochipa tiquimhuitinemi. y mayeltech tlacochcalco con ey in
tzyollopachihuiz. y impampa totecal tocal. cayoc motlqueuha caychuecach
y noncanecate. auh ynaxca y catzinco tto dios. y huantotlatocauh. zpe. [illegible]
cotechtica. otitopacanonotzque in miquelxuarez. y namic dozara. y chicaxolo
y pilhuan fran atl popoca. y xgotechmaca. matlactli ome ps. y nicotito pa
canonotzque achto otlacuique vps. auhxca y xpantzinco. Just. y etc on
cuj. vmps. y etzyollopachihui. ayoquic ceppa tleintlquitzque anocotito te
tolaca pazque. y ayetic cemaxcatia in miquelxuarez. y huem imnamic y hecoa
impilhuan. auh imiquac oquimacaquiltique señores alldes. y mitotol. im
man cotecanonquilli. in miquelxuarez. Comitohuca. cayancalli cainhuehue
tecal. inhuehuecal. y nana fran mocel. ana tiacapan. ycayuhtic mati cay
mhuicalcallocuac. oncan omotlallico. intotatzin netla domingo
catl. auh mixcopa inictechtey Gecia ayachcel omotlapallo in tlaxcal
y tlzquintin oncan otitlacatcque. auh ynaxca. y ehcatl. mgmotlax
Guillia. omgnmacac. y mps. imcantopacanonotzque. impalzmo
y huan caychuecauh. in tlcto pixaha y cotonaltlli omatlactlxi
Auh imiquac ogmocaquiltique señores alldes. y mitotol y mixtlo
cxcagn motlachcahcchihua. imica Just. imicaxocmo eppa motlatol ua
y mgn gueen maria. mimay quac gn mixquechilliq. mpuelsnoba. ye
mpn bazquez alguacil mpn cortes. miquelxuarez. micq[illegible]milito. in
Auh mixchcatl y nomotlacochtli y notlapotlauh. miquelxuarez. y ha
mic. y hica impilhua. y egn momaquilia y mixcatla xcotla enpio qu
chipa cemicac intechpachui in tlalli. in calli. y nicayac texixcolyttica q
tolaca. y huan ogmotlaltilique y mpena. y nagn quittacoz qui
Just. tica. tlatzacuiltiloz. cin comihcuitl imilpitiez cacel. y
comixtlahuac. vps. tomines. y tetzmo polihuiz in camara. sumag.
tihtique. qui motlahhq y mitocatzm y minformatzm. ffecho [illegible]

Pedro Hernandez Escribano

Paso ante mi

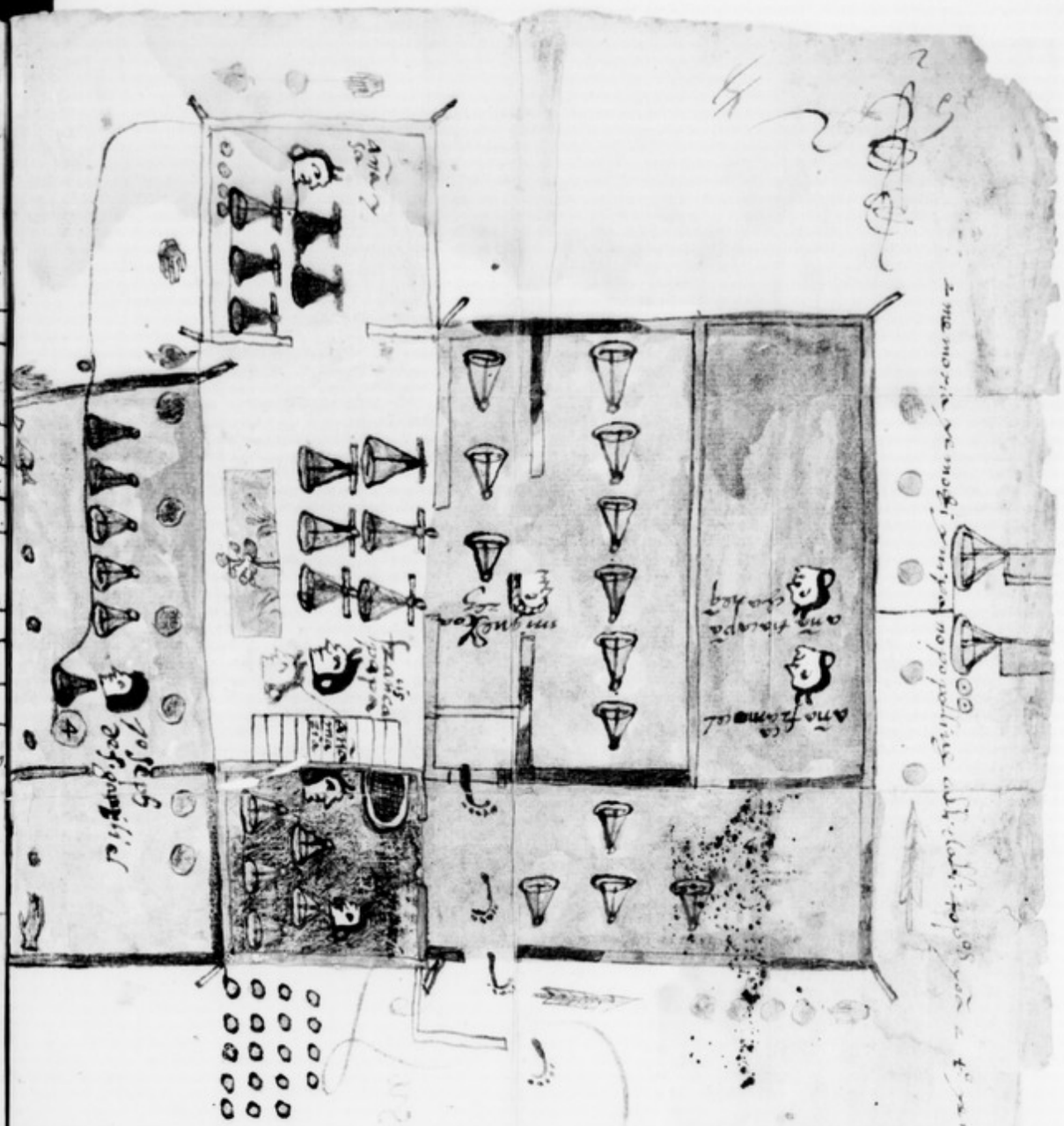

BIBL. NAT. PARIS
SERVICE PHOTOGRAPHIQUE
REPRODUCTION INTERDITE
8

En la çiudad de Mexico. a ocho dias del mes de nouiembre de mill e quinientos
y setenta y quatro. años. estando en cabildo y ayuntamiento los muy magnificos
señores. don martin cortes y don martin hernandez
hijos de hernando cortes. marques del valle. alcaldes ordinarios por sus magestades
en esta dicha ciudad. y don antonio de caruajal. y don francisco de
sotomayor. regidores. y don francisco de terrazas. procurador general
desta ciudad. en presencia de mi antonio de turcios escriuano de su magestad
y del cabildo desta dicha ciudad. parecieron presentes. don pedro
tamaxia copolco. y don francisco de tapia. indios principales. vecinos del barrio de san
francisco de tlatilulco. y dixeron que saben que ha mas de veinte años
poco mas o menos tiempo. que don diego de tapia. padre del dicho don francisco
de tapia. y don pedro tamaxia copolco. y don diego de tapia. padre del dicho don
pedro tamaxia copolco. y don diego de tapia. padre del dicho don diego de tapia
y don diego de tapia. padre del dicho don diego de tapia. y don diego de tapia
padre del dicho don diego de tapia

[illegible]atiesa y casas. / y assi man daron que al [illegible] miguel xuarez
[illegible] dor y a su muger. ysi[illegible]. seles dio ese carta de venta. para
que la guarden. dor que la [illegible]atiesa y casas son suyas. y
[illegible]ando tiempo y para [illegible] iena de ley y fuerça y costumbre
con pena que qui en contra esto fuere sea castigado y
y que este siete dias en la carcel y mas pague cinco pesos
para la camara de su mag. y lo firmaron de sus nombres. do
martin hernandez alcalde de [illegible] gonçalez alcalde de [illegible]
so. ante mj miguel xuarez alvarez

[illegible]abienta [illegible]

[illegible]

[illegible] 148

[illegible]

[illegible]. luego. encontinente. el [illegible] diamesca ho su [illegible]. los [illegible]
alcaldes. don martin hernandez. [illegible] gonçalez.
que a [illegible] ministran justa. dor su mag. man daron a miguel
sanchez regidor. ya maran vaz que. alguasil martin cuesta.
miguel xuarez alvarez. los quales fueron. a la parte
y barrio de santa maria coyoleo a dar. la posesion a.
miguel xuarez. marido de doña ana. y esca [illegible] ga.
ores de [illegible] co
de fran atl po poca. y me dio la [illegible]atiesa. tenia
de largo. cinco bracas y media. y de ancho. otro tanto. y las
casas que sobre ella estavan. edificadas. son de la dicha
tiene capilla. [illegible]aria su [illegible]imi [illegible] co. con vna [illegible] des ponsita.
a [illegible]ega da. de la. vna casa baxa. de teçada. de cal y ladri
te. y otra. que tiene la puerta. [illegible]aria donde sale el
sol que tiene por detras. dos bracas y media. y por la otra
esquina. dos bracas y otra. casa. que tiene la puerta.
[illegible]aria tenayuca que son vnos altos y luego la cabeça de las
[illegible]as. que tienen de largo. siete bracas. donde estan.
vnas [illegible]anadas. / otra [illegible] dicha donde se pusieron.
las estacas. donde [illegible] el [illegible] de la [illegible]atiesa. y lo.
mando la [illegible] posesion. tiro piedras. en su tierra y [illegible].
[illegible] siendo presentes por testigos. a lo [illegible] lo supo [illegible].
Anton ximenez. pedro ycnotl pedro [illegible] ximo. [illegible]
de aguilar. gabriel moyse. maria [illegible] trinidad maria.
mexia de [illegible] bona cortes. matias [illegible] fran [illegible] ma.
zia salome [illegible] nes. y lo firmaron de sus nombres. my
guel sanchez. paso ante mj miguel xuarez alvarez

[illegible]abienta [illegible]

BIBL. NAT. PARIS

Yn nica ciudad. mex. Apustreco. dias delmes de agosto. demill equinientos.
ochenta. ocho años. Ynychcatzin. mahuiztililoni. tlatohuani. Donan-
tonio. Valeriano. Juez gouernador. inguimopiyahã Justa. intechopa-
tzinco. Sumalt. Ypantzinco. onecico. miguel xuarez. mellaquauh-
tzinco hoguichtli. chane Santa maria. Copolco. yuhcnitoco nicnocaquilti-
ca ychohuichtli. chane Santa maria. Copolco. yuhcnitoco nicnocaquilti-
co. in Justa. nicnamacaco. in notlal. yhuan nocal. oncã nam. Copolco.
Yetemam. centetl. cihuacalli. callixayo. xochmilcopa ytztlicac. ynicon-
tetl. tonatiuh yquicayampa ytztlicac. ynic quetetl. tonãtiuh yocãpa ytztli-
cac. acocalco. yhuan intepantlatzaqualco. Auh cannonicnocahui-
in calli. intlalli. Camicpia. Cartadeventa. ynicnelli. notechpohui. Auh
ynaxcca. otitopaccanonotzque. nicnamaquiltia yequimocahuiz.
in Don francisco. delacruz. ynanic. anõ delacruz. ynicotitopaccanonotz
que. yxquich ouelnomaquih. cempohualli ommacuilpoh. achto-
nic cuic intomines. in cempohualli ommacuilpoh. ayocquiccppamino
tlatolcccpaz. inguin quenmania. Auh intlanocca cannoteilhuiz-
nehuatl nocanquilti. ayocmoyttlamatian mochihuaz. ynomi-
quintlanamaquilti. yhuan intlem zostas. onochiuh. mochinic
huatl nocanixtlahuaz. yuh mononetoltia. Auh inyehcatzin. tlato
huani. couernador ynihcocnocaquilti. inmanoquimottilli-
Y Carta de venta sentencia. inquitlahtiaque. alcaldes Don myn-
cher tlez. gaspar garcia. ypan xihuitl. de 1574. onoc. yhuic
mochi. in possession. in pintora. yhuan testamento ynochi
Vnij. ofas. ynicnocalcohui miguel xuarez. Auh inquac oyuh
connocaquilti. ynoihcomottili. tlatohuani gouernador. cen-
cayopachihuh inyollotzin. ypampa cenquin mottachicahuilhui-
inicatzinco Justa. inpampa ynin nepaccanonotzaliz. ynicavocno
ceppa mottatolcccpazque. inquinquenmania. Auh inyehuatl. yno
mottacohuique Don fran[co] delacruz. ynanic. anã delacruz. yequin
monaquilia. ynin Carta de venta. conpiazque. inicmochipaccanicat?
intechpohui. intlalli. in calli. yhuan ynachto. tlattalilli. Carta de venta.
mochi copiazque. Auh ynaquin catepan comittaccquichalaniz. Justo
ypan mochihuaz. yuhcmottanahuatih. ypampa nican quimottalili
ytocatzin. ynitestimatzin. Fecho in mex. ut supra

Antonio
Valtz[ez]

Pasoante m[e]
Ynouel Yuarez
Escrib[o]

Ynnaxcã nicchi-chãnez gramcay cpmcat.
Xmã han mocaltiacpa.
tes hgos.
Xmã Bõximanez.
Xmpã Dos guez.
Xmã pcamilla
Xmã na
Xmã cortes.
Xmã xeco.
Xmã Xoco.
Xmã salome.
Xdeniquilis cruz.

fos 1ª

1578

10

En la Ciudad de mexico a xxbj de abril de mil e quinientos y
ochenta y ocho años ante el señor Gaspar de Zauarez alcalde
ordinario por su magestad en esta dicha Ciudad de mexico y en presencia
de mi Geronimo de Aguilar escriuano publico y del cabildo desta
dicha Ciudad de mexico parescio presente Juan Bautista
Indio principal natural de la dicha Ciudad de mexico y dixo
que por quanto el dicho Juan Bautista tiene necesidad de
hazer una casa para su morada en un solar que tiene en
la parroquia de Santa Maria la Redonda que es en la
calle que va desde la casa de Juan Perez de Arteaga
hasta la casa de Juan Gutierrez Altamirano y para
hazer la dicha casa tiene necesidad de madera y
tablazon y otras cosas necesarias para la dicha casa
y para ello pide y suplica a su merced le mande dar
licencia y facultad para que pueda cortar la madera
que fuere menester para la dicha casa en los montes
de esta Ciudad y en los demas montes y partes
donde la hallare y pueda sacar la dicha madera
para la dicha casa sin pena alguna y que para
ello se le mande dar su mandamiento para que
ninguna persona le ponga impedimento en ello
y que para ello se le mande dar su mandamiento
para que ninguna persona le ponga impedimento
en ello y que para ello se le mande dar su
mandamiento en forma para lo qual

gaspar
de zuñiga y alta

alguacil
mayor nicolas de

escriuano
thomas
de aguilar

La ciudad de mexico a veynte y siete
de mayo de mill y quinientos y
veynte y tres años. ante el. Pº. Vazquez de
Aguero. corregidor. estando en la dicha ciudad pareció
presente una de las partes. y presentó ante su mrd.
un. Pedimento. su tenor del qual es este. Diego de la marsa.
procurador. en nombre de. Ana de la cruz. viuda. muger que fue de
Don Fran de la cruz. difunto natural. de Granada.
vecina desta ciudad. ante vra. mrd. digo. que mi parte
Vende vna casa. con. Pilares de. Cantería
vsada. con assaz. y sotea. y. mas. e. mongas
de cal y canto. y de tapias. con
sus. entradas. y salidas. y. mas. derechos. a
Diego de Ayala. y. a. Juan. Sastre. llamado Fran de la
Cruz. que tiene de trabajo
Viuda. matacomo de. dize. que pide a vra. mrd. le
de licencia. para lo poder vender. y. vista
Por. mrd. dijo. que. mediante. el. juro. y. no. agravio
de. su. parte. y. de. su. menor. y. mandó. a. Gerónimo de la marsa
Pablo. Garcia. y. Nicolas. Ger. nandez. y. Juan
de. Vergara. Cortinales. que. aui. en. dho. barrio.
Y. hagan. de. vr. declaren. conozcan. la
Vivienda. y. por. la. conciencia. y. las. que. la. casa. tiene
Viere. Vender. sus. casas. que. tiene. y. las. que. tiene
Justo. y. provechoso. Vender. las. que. el. precio. tiene
Fecho de. Veynte. y. ocho. de. este. dicho. y. no. mas. por
Que tiene. necesidad. de. ellas. y. las. conozcan. de. mucho
Aprovechamiento. para. que. cada. uno. de. los. dichos
de. mas. de. que. aquella. vista. y. hecha. por. vra. mrd. en
Virtud. de. la. dicha. licencia. de. suso. en. la. dicha. razon. ante
de. la. cruz. para
Se le. dar. la. dicha. licencia. y. fecho. en. la. dicha. ciudad. y. fecho

anlas fuerças necessarias para su valida. cion y uan
tor. alja. diria. ana. ssa. ssa. ssa. licencia. y torgo ne
y nde a zoss. ssa. ssa. ssa. Vz. de la ciudad.
y nesta. y presente. Tac. ssa. ssa. ssa. y juez. dos.
aposentadores. y uno de a pie. y dos. ssa. ssa.
y rodas. as de dos. ssa. ssa. justo titulo y las.
tiene. y naturales en. manera. ssa. y por rejão
de vey. ssa. y. ssa. y. ssa. dero comun. ssa. ssa.
sado. y rogado. y requerido. y requerido por
con. ssa. ssa. y renuncio las leyes. ssa. ssa. y
ssa. y aplomo. ssa. ssa. con tiene. co.
mas de justo precio. y firmas de ssa. ssa.
ssa. ssa. ssa. ssa. ssa. ssa. ssa. ssa.

En la Villa de Seuilla a treze dias del
mes de Octubre de mill e quinientos
e noventa e vn años ante el
muy magco Señor Diego Ortiz de Zarate
corregidor desta Villa por
su Magd e su Alcalde mayor en ella
estando en audiencia publica en
la casa de su morada e audiencia
por ante mi Geronimo de Vargas
escriuano de su Magd e del numero
desta Villa parecio presente
Juan de Vera vecino desta Villa
en la collacion de Sancta Maria
la Redonda e dixo que por
quanto el tiene vna casa en
la dicha collacion en la calle
que va de la Puerta de Carmona
a la Puerta de Sancta Maria
la Redonda que linda con casas
de Juan Ruiz de Vera e con
casas de Diego Ortiz de Zarate
corregidor desta Villa e con
casas de Juan de Vera e con
casas de Juan Ruiz de Vera
e con casas de Juan de Vera
e con casas de Juan de Vera
e con casas de Juan

Util y Prouechoso Vendereao Hue
Cedeão Mestreneesso Devedorgo
Dés Ee su Vãeo Cromaeo Dom Hue
Rontaa Ueeae y Iás conocen demuego
Aém Doaeotaão por Hegada Vnodeeo
Tiè nederão. Maedetreyntaeão Cno
Leo Vay nsereey Polee Poeaegeneraleo
Co Chaeviéo Doree Corregidor
Dio licenaão aea dya doria Mna Uea
Cus Daraseebrar ea dga Ventaygas
Sdeeeo cerca conees que cae nesesarée
Daraasu Valida ão Hn Vsando ca de
Doña Uea Cus Ueeadgali Storgo
Vendeazo sephedesoto Y dee ta Dos
Que ta Dés Eaedgaecasaeo Cno Heri
Rosa Do sentreos Y Vn corraejoquerno
Dorsujas Dro Dibeaudas Dorque to ti
Fuco Cheneoleaetiene Cnagenadas
Cmanera adés Dorgrão Le vejase
Orgo Dó. Doroconmo. Ueeada do. E
Doga do Cmreaeeo Dequesdió Dia con
Ecta Premúeao ceyde Vee entrego
Druenae Doga como Ueeaeés Conte
Lo qualeejusto Dreaão Sinaevaleen
Egaegta aà Vnaão Conco Requrtar
Ueedº Dee cé Hodueds Dauão Nee Que
eeade àgasa tés cujos títuos Se entrego
Dare Ne como cosa Dro Diaz deda
Dré Do ne asu Voluntad. Y to mala
Dosesiondeea. Yseconstituyo Dorsu
Nieina Daraeea cu dri conecae

Y se Obligo de sanea mº dellaqueeeser à derta
Y segura Y si aegumpeeto Detuere Puéeto
Le sacara Y Dés Ygasaeno Eleu Dueraeos Dos
Dedecro. conlaos costaos Y daños Qreseeesi
Queren y rrete aeren. Cparegumpeeto Deeo
Quedo co Merjosu Dr Vedro Do Dos
Daeae zuae Domy Deeta Vdad Ctta Deo
Y rrenu su Fuero Yaos eejeo Desude fensa
Dagenerae Dedº Vedro correj adromo
Detaee cuº Cy nterrogatorio Creeeasuauto
ridad Y decreto Je cotdeno ae cumpli mto
Deeo Y la dgay nidaeo consmitió mediante
Eegº Y notº Dreteeo Hino de Vcorrejdor
Cy nterDrete Y Dos Hreadgay ndia de do
Rosaui a Sfrenuº Dnteº se ndo tes Rodrigo
De ceon Pedro deneyra Y alonso Vaeo Sz.
Vrdeme Do Ellde Bituerey rdeal Deeatamiento
Portalotae Y Apremiado Debem Stuº Pdo
Lo mando Dmal Sruº del Rey nrº Sñº de

Ju mrº. Dmtº Sñº Dmº Dvarad Sñº

Dmal

Posesion

Juez. Por ante testigos para esta presente carta
fueron llamados y rogados
un testigo que fue presente en esta ciudad
y vecino della que se llama
y otro que se llama
y otro que se llama
y otro

Sepan quantos esta carta vieren como yo Juan
Tinbranila de arriaga vecino desta villa
de mexico estando enfermo en la cama
en mi buen juicio y entendimiento
natural y creyendo como firmemente
creo en el misterio de la santisima
trinidad padre hijo y espiritu santo
tres personas y un solo dios verdadero
y en todo lo demas que tiene y cree
la santa madre iglesia catolica de roma
debajo de cuya fe y creencia protesto
de vivir y morir como catolico cristiano
temiendo la muerte como cosa natural
a todo hombre y queriendo poner mi
anima en carrera de salvacion
otorgo y conozco por esta carta que
doy mi poder cumplido bastante y
lo mas que de derecho se requiere
a juan tinbranila de arriaga y a
juan tinbranila mi hijo y a
juan de arriaga mi sobrino
vecinos desta ciudad de mexico
y a cada uno de ellos por si
in solidum para que en mi nombre
y como mis propias personas
puedan pedir y demandar
cobrar y haber de las personas
que me deben cualesquier
pesos de oro y reales
que me deben por cualesquier
escrituras obligaciones
vales cedulas libranzas
o por otra cualquier
manera que sea
y de lo que
asi cobraren
y recibieren
puedan dar
y den
cartas
de pago
y finiquitos
y otros
recaudos
que sean
necesarios
y

BIBL. NAT. PARIS
SERVICE PHOTOGRAPHIQUE

Juan de Azpuleta Sumano escr.o y mro ser.o de Semes

venta de cassaque.
otrgo agustin branbila
de arriaga en nombre de blasquille
ant° de arriaga en favor
de alonso branbila.
yarriaga. presbitero.

[illegible] ...rnizima ... [illegible] ...rauiendo lo uno tia zu
siendo ...zze ...rido [illegible] uo lo dicho lugu que ami
nutia ... Vega ... [illegible] ...ctoe ...reid demanda
[illegible] demandas [illegible] todos [illegible] cada uno de ellos segui
re ami ... [illegible] minguon ... [illegible] ...ctos ...ene ...ber
...cabar [illegible] lino we izieren ... [illegible]
...ro [illegible] ... [illegible] ...

Juan ...zcazmuleta Scribano de ...ta y mro ...nz Vezino

...ntestimonio ...

Juan ...zcazmuleta

Sepan quantos esta carta vieren como
yo Alonso Gallego procurador de
Pascual Perez otros sy mando
a mi mandado de Pascual Aragues
vn aparejo que es de cordel de vinas
casas que tiene delante mi mandado en
Garcia de Sant Maria la Nueua
de cabir a primero de a Pascua que
viene de Nuestro Señor Ihesu Christo
Nescaudo que en qualquier tienpo o
tienpos que yo Alonso Gallego
Procurador de Pascual Perez
pregunte o vendo o mude o venda
vnos o qualesquier aparejos de
cordel de vinas casas que es en
Garcia mi mandado que tiene
pies de cabra, cabrete pies de duero
por precio de dos florines de oro comun que
ayan de cada vno aparejo
medio, en Abril en Mayo de cada
vno de los dichos años, en Abril
costumbre por quales quier Reales mi, con
efecto, por que en Abril ayan de pagar
Real de cada vna, y mi
Real de cada vna primera pascua como
dicho es, con Abril y no dando
en cada vno de los dichos
en mi casa cada vno aparejo, pueda
bolar a quien quisiere, que sea
mi poder
por que esta
mudar el dicho
Galicia, Arze

abiertas las puertas de sus casas, y para que
amplare lo dicho dicho testigo dixo que
vido auer, y por auer, los susodichos
Justicias eclesiasticas de suso dichas
que hazen y
que hazen por ante
varco Gramatico escribano publico
y vienes, y demas dello por mandado
de dicho corregidor para que por todos
se dichos se cumpliesen
que hazen dicho su
Juramento, y demas lo firmo
Juan Gutierrez
Ante mi
Gaspar de Saauedra
escribano

En la ciudad de mexico a veinte y siete dias del mes de abril de mil y seis cientos años Don Alonso de villa gran juez por comision y comissiones Reales de la cuenta de los yndios desta ciudad de mexico y para la vissita de las casas y tierras que en ella tienen españoles y otras personas que fueren de y fuera destos barrios de esta ciudad y saber y averiguar como viuen en ellas hallo poseedor a Juan Maldonado vecino desta ciudad de mexico de una casa y sitio en la parte de santa maria mexico, en el barrio que llaman de copulco

Y para en prueua de la tenencia de la dicha casa y sitio exibio estas escrituras y recaudos de claradas en las fojas diez y nueue antes de este auto que estan algunas dellas en lengua mexicana y van escritas en todo y en parte y todas numeradas y rubricadas de mano del presente escribano y dixo que

Estos dos recaudos y escrituras por el dicho fueron los mandó boluer al dicho Juan Maldonado para que use dellos como le conuenga y en tal caso pidió derecho de su magestad y dicho testimonio de que depresente no auido persona alguna española ni yndio que la contradiga la dicha posesion de la dicha casa y sitio y assi lo mando y firmo

Alonso de Villa gran

Ante mi
Gaspar de
Saauedra
escribano

Su° maldonado

24

Sepan quantos esta carta de
reconocimiento y confesion vieren como yo
Juan maldonado vº de esta
Provincia de Nicaragua estante al
presente en esta ciudad de Mexico
otorgo y conozco que debo en esta
dicha ciudad y en otras partes y lugares
de esta Nueva España a Juan Cortes
vecino de esta ciudad y en su nombre
a quien de su poder hubiere o lo
hubiere en cualquier manera
la cantidad de pesos de oro
que me ha prestado y emprestado
en reales de plata y en otras
cosas que he habido y recibido
de su voluntad y por su mandado
de los cuales dichos pesos de oro
me doy por bien contento y pagado
a mi voluntad y entera satisfacion
y porque la verdad es esta
otorgo esta carta de reconocimiento
y confesion en favor del dicho
Juan Cortes y de quien de su
poder hubiere o lo hubiere en
cualquier manera para que
me pueda pedir y demandar
los dichos pesos de oro
que de suso digo y declaro
que me ha prestado y emprestado
en reales de plata y en otras
cosas que he habido y recibido
de su voluntad y por su mandado
para que

Especialmente general Por Prescripcion
y contra de quinientos y cincuenta
de oro comun sitios de alcabala que
la dicha Ciudad de Cartagena de
mesa que Por razon de los
y ochocientos y cincuenta pesos mejor
parte contenidos en dicho Capitulo sobre que
tienen Las dichas Ciudades y Provincias
ta Pumisa de Reyes de dicho Reyno
Valle de Cauca y Pascassas estan
mas bien / y mal pueden dichos
Procuradores de la demasia en dichos
Legados gracia donacion Merced
una Perpetua en Rebocable que
se llaman Rebibos de la Provincia
de por ynsinuada y reunida a
Reales de la donacion y ynsi
nuacion de la Reales Reales de
Reyno Real Hacienda
de los Pueblos de Cartagena
y que Para en Dicha Ciudad
Las cosas que se ofrecieren / Por
Para mejor de la
to años en que Para
to de los Reyes
Real

y yo Conquista Poblacion general Real
y Particulares Propias de dichas como de dicha
sus Provincias y me obligo de dar en
forma Los titulos y Recaudos que
tengo de dichas y Pascassas Pedidos Por
dicha Ciudad que Por mandado / Juridi
camente. Pueda tomar la Posse
sion de dichas Reales y interponer la forma
y como en dicho titulo Patronazgo Real
de Provincias y Pueblos de
Pueda Pacificada cada y cuando seme
jante y me obligo Para mi y Para mis herede
ros y sucesores de Posesion y quieta
y Pacifica de dichas y Pascassas y de
cualesquier Personas que sobre ello
me Pusieren Pleito y Para mi y mis herede
ros y sucesores de Posesion y quieta
y Pacifica de dichas y Pascassas y de
cualesquier Personas que sobre ello
me Pusieren Pleito y demanda
y me obligo Para mi y Para mis herede
ros y sucesores de Posesion y quieta
y Pacifica de dichas y Pascassas y de
cualesquier Personas que sobre ello
me Pusieren Pleito y demanda
y me obligo Para mi y Para mis herede
ros y sucesores de Posesion y quieta
y Pacifica de dichas y Pascassas y de
cualesquier Personas que sobre ello
me Pusieren Pleito y demanda
y me obligo Para mi y Para mis herede
ros y sucesores de Posesion y quieta
y Pacifica de dichas y Pascassas y de
cualesquier Personas que sobre ello
me Pusieren Pleito y demanda
y me obligo Para mi y Para mis herede
ros y sucesores de Posesion y quieta
y Pacifica de dichas y Pascassas y de
cualesquier Personas que sobre ello
me Pusieren Pleito y demanda
y me obligo Para mi y Para mis herede
ros y sucesores de Posesion y quieta
y Pacifica de dichas y Pascassas y de
cualesquier Personas que sobre ello
me Pusieren Pleito y demanda
y me obligo Para mi y Para mis herede
ros y sucesores de Posesion y quieta
y Pacifica de dichas y Pascassas y de
cualesquier Personas que sobre ello
me Pusieren Pleito y demanda
y me obligo Para mi y Para mis herede
ros y sucesores de Posesion y quieta
y Pacifica de dichas y Pascassas y de
cualesquier Personas que sobre ello
me Pusieren Pleito y demanda

Títulos

Recaudo de la casa que tiene
de Nicolasa polanco mujer de
que Dios aya, por venta que de ella
Sñra María Ponce de Leon mujer
de Juan Sanco, En Cochenta pesos
la qual hecho de sus Bienes Fab
como consta de la Informacion que
Corresponde &a

Collection E. Eug. GOUPIL à Paris
Bibliothèque Collection J. M. A. AUZIAS

Jurisdicion Vezindad Domicilio de la
Visitacion General de Jurte Summe
Zudeum para que por todo auxilio de
Dios nos favorezcan y remitan a
cumplimto de paga de todos los deudos
conocidos fuesen tenidos de ffamilia
de Juez ante quien se tiene presente los
autos de remitto que hacen testigos
dhos que remitta baxan de la cuenta
de dho difunto de la cantidad de
siete dias de Junio de mil
y seiscientos y diez y nueve años
que no les firmo de ffe que no sabe
dixo no sabe ffirmar a su Ruego
lo firmo de este dho Juez Jurte
de Nobles y Jurte Cantistadores
Vecino de dho Port. fran. Nuñez
testigo de Ruego y ante mi
Pedro Lopez de Zarrueta Scriu fe

Ante mi Pedro de Zarrueta Scriu fe

Recibim del Verdadero

Pedro Zarrueta
Scriu fe

Yn nrõ dn̄ ypan Altepetl Mexico Ciudad en 21 de mes de Setiembre. Año 1625. a.s Yehuatiltzin Martin Tililoni tlahtoque attdes. hoy. ynquin mopielia ynintlahtocayotzin ynhuan ynintlatocahuehuetiltzin ynto huey tlatocatzin Rey nru Señor ynixpantzinco Onez ynin toca Agustin xuarez yhuan ynamo ynin toca Juana Agustina in canchane que ypan tlaxilacalli Copolco oquin mixpantililique oquin mononochtililique ynintlahtoque yine quinamaca ynical yhuan ynchinan Ontetl Auhca yeotitopaccanonotzque yndonsel bauty. yhuan ynamo ynin toca mariana. Cahuel tocen yollocacopa yine otitopaccanonotz yxquich techmaca ypotlualliptzinco. Deorum Auh cayppampa ynaxcantiquitlani ynamotlatocatlahuelitzin yinsalvnco ynto huey tlahtocatzin Rey nru Señor Maxic nocamax catilican ynica. ynamo justicia tequitzin Auh yinhquac ynoyuh quimocaquilique yinintol ynintlanamaca Centacoquimohuel cayquitique ye inman oquin monochtililique ynimotlacohtia yndonsel bauty. yhuan ync. oquin motlatlaniique Cixcoteli Cixcotlahuac yine Antzinmocohtia ynical yn Agustin xuarez otlanqui quitique ynimotlacohtia, Caquemaca. Catoyollo ytta ynticocohtia. Auh inman cecacoquimohuelcaquitique. ye inman Omotlanahuatiliique yca yinintlahtocatequitzin yinin tzinco. ynto huey tlatocatzin Rey nru señor Quin mocemaxcatilia quinmocentlat quitilia mochipa Cemicac yntech pohui, ynque xquichca huitl quimonemitiliz Dios quin Cahuiltia, que yinin pilhuan ynintlacatizque yollizque Auh anoac quinquiliz quincahualtiz yinquin ynquenmaman Auh yntlaquen mamian accionca tlachalanitz ypan Cavtadecuenta. Centa huey Justicia tica tlahzacuiltiloz mecahuitezoz yhuancahuaiozCemeztli Espital Real quinte quipanoz cocoxque ynhuan quixtlahuaz. pena macuilliptze. ytech pohui, yinicamara sumtg. ypampa Cantlaypaquita yintlatocayotzin Rey nru Se. yuh motlantzahuatilia yinxpan testigos. Sn. Elias. regidor Diego hernandez Reg. mayor D. Josep de Santiago. fiscal. balthasar gar atgt. mayor. Diego martin testigo yhuan cihuapsauel peinta, amo spar yhuan occe tlacatl Canno y sauel. genelli rican quimotlalilia yinintocatzin yinin firmatzin fecho en Mexico en 21 dias delmes de setiembre año. 1625. años. Don pas qual Xpoual Don Gabriel Cortes

atlde hoy

tian. attte.

Don Joseph de Santiago.
Fiscal

Paso Ante mi
Sn de la Cruz
Escrp.

BIBL. NAT. PARIS
SERVICE PHOTOGRAPHIQUE
31

¶ Auh
can̄ mun̄ ypan̄ ypan̄ ycenmhuiztl ymelch̄ ixtlahuiztl ytlac pan̄
tenehuh ynic̄ tlaqualtzitzin Mahuiz tililoni tlatoque alcaldez ofici. ys
quimo cui tlahuilzinohua ym̄ atzinco ynic̄ ohuey tlahtocatzin Rey nr
Señor yhuan nohuan̄ escrp̄. amo hualoc ymenehuan̄ no cen machio
ynealli ytlabli ynechinaliztl ynoquimoco huiqui ynd̄. s̄a. bruz. yhuan
nic ytoca mariana Auh ynaxcan̄ posesio quimomaquimoma quili
auh ynealli yeotemaui Centetl ytztlcac xochitlcopa yminchetz
tlcac tonatiuh yquiaca yanpa. yniquetetl ytztlcac tonatiuh ycala
npa, Auh yntlalo. atencopahuic eschiquacen maytl yhuancen y
tli Auh ynic motlamachtihua ynechinaliz Onetl ynic huac calte
onpehua ynetlapoali tlamelahua tonatiuh ycalaquian Cpexto
otlomoc maytl yhuan cenyolloth. acalotitech onaci, Auh ym
patlahuac eschi Cuey maytl yhuan cen yollotli Nauh canpa yxc
omoquequez Estagas yhuan Nohuanpa ottamotlac ynnonca
tlatlauiliquaxochitli ynetlapohualli yhuan Justicia oquincala
ymin chan ymtic ycalcohual ycoquiuez cayotique Cayeynetlatque
cal. ynetlal ynechinā. mochipa ynteschpohuiz ynquexquich c
huiz quin nonemiltiliz ynlios auh ynic oconanque posses
canppaca yocoxca Ayac ynmaca ytlaquisto Canpaca yocoxca om
chihuh ynca carta de posezion Auh ynhaquen maman aca ytlaquisto
uh ynacitla ye quihohuitihuh ynealli ynetlalli ynchinaliztl yoc
to ynnelnel ypan mochihuaz Justicia yuh motlanahuatilia yn
par testigos. Diego hernādez vo gidor mayor Dn Ellias Regr. yh
don Joseph. de sanctiago fiscal Diego martin Balthasar gar. alg
mayor. Auh ynic oquimochihuilique posezio ynic quimonelti li
in can quimottalili ynintocatzin yn Sr matzin Juezo Cmx. May. d
mes Deseptiembre Año 1625. a.s

Don pascual
Xpoual alde
sioc.

Dongraviel
Sebastian alde

Dn Ellias
Regr. mayor

Dn Diego Sid

Dn Diego Martin
Escrp.

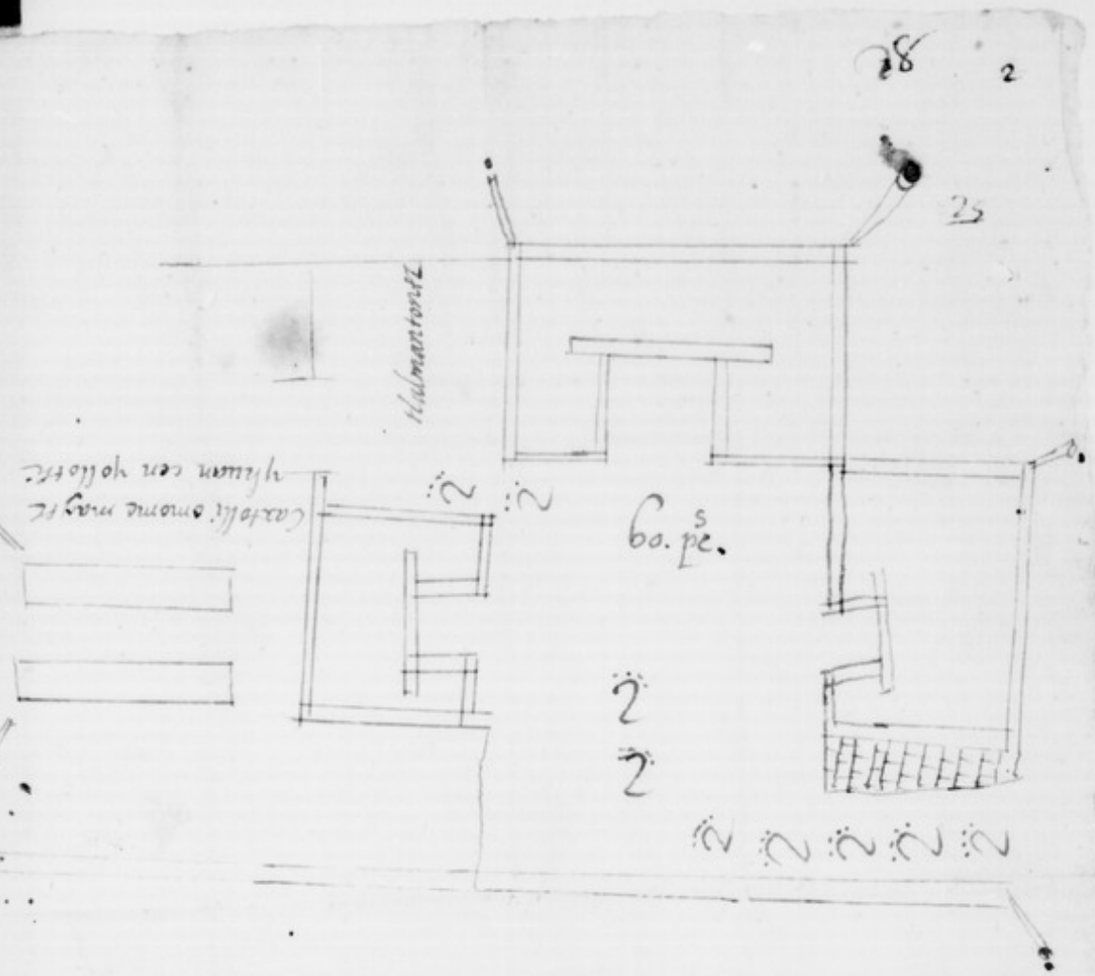

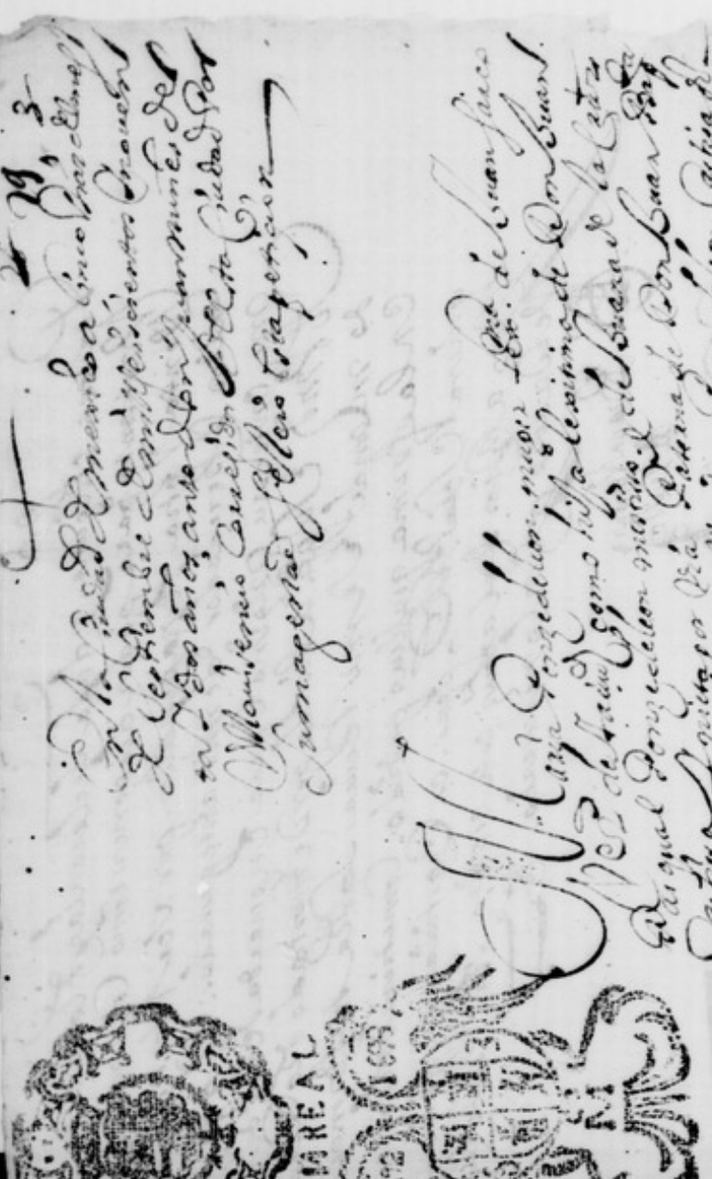

Carta de cuenta de su
hatipa y mia. ana

Jesuona Illoma. y daga declaratoria de Titulo, pa
Bastante para poder disponer como como se pa
Vuestra Vista Repacendado por ser Reo atiqu
Xidro Abogado de mis antegonados: Q que se
me entregue Original para Enquadernarlo
Alcalde Sugto. atendo por demostrado lo Decla
lo mandar Como Como Lada la Informacion
En la forma que tiene pedido. Comitiendo la aqu
general Solicitud. Pero. en Cartilla que gizo
Ilmo a Pio. de la Cruz en escrito sobre Sello
Verdadero En lo necesario. &a

D. Buenaventura
de Cuido

Q. Presumado Titulo de Demostrado el Dho de
lo el Mual Retamero Mando. se le Vuelva a la
Parte la Informacion que ofrece el Portes presen
presentada se Examinen en Athenes de Superdm
para este Asiento Cristiano Pero de la aguienta
Menio de la Retroja para poner lo Sello

Juan Roman Juarez
Juiz. Pro

Informa

En la Ciudad de Mexico a Vno de Sept. de mil
Septemtos Cincuenta Años Ante Mi Pedro
Maria Ponce de Leon Caballero de la Orden de
Cristo Paso para dar la Informacion que tiene ofrecida
en el Pedimento Mandada Recivir por Auto de Pue
Presente por testigo a Un hombre Español que dijo
llamarse Don Ramon Larios de Urdaneta Natu
rales de Hermosa de Rincon de Ocampo del Estado
que Vive al Barrio de Santa Maria la Redonda
de Casas Propias de cuio conocimiento doy fee
Leyendole juramento que hizo por Dios Nuestro Señor

[illegible]

En la Ciudad de Mexico a Vno de Sept. de mil
Septemtos Cincuenta Años Ante Mi Pedro
Maria Ponce de Leon Caballero de la Orden de
Cristo Paso para dar la Informacion que tiene ofrecida
en el Pedimento Mandada Recivir por Auto de Pue
Presente por testigo a Un hombre Español que dijo
llamarse Don Ramon Larios de Urdaneta Natu
rales de Hermosa de Rincon de Ocampo del Estado
que Vive al Barrio de Santa Maria la Redonda
de Casas Propias de cuio conocimiento doy fee
Leyendole juramento que hizo por Dios Nuestro Señor

En la Ciudad de Mexico a Vno de Sept. de mil
Septemtos Cincuenta Años Ante Mi Pedro
Maria Ponce de Leon Caballero de la Orden de
Cristo Paso para dar la Informacion que tiene ofrecida
en el Pedimento Mandada Recivir por Auto de Pue
Presente por testigo a Un hombre Español que dijo
llamarse Don Ramon Larios de Urdaneta Natu
rales de Hermosa de Rincon de Ocampo del Estado
que Vive al Barrio de Santa Maria la Redonda
de Casas Propias de cuio conocimiento doy fee
Leyendole juramento que hizo por Dios Nuestro Señor

[illegible]

W.o Luis de Quintana
Escno de S. M.

En la Ciudad de Mexico a nueve dias del mes de
Septiembre de mill setecientos sesenta y dos años
de ha hallo Pareze presente por testigo a la Parte
Informante presente Español que Dize llamarse Don Antonio de Arce y Vertiz
Viudo de Doña Antonia de Arce y Vertiz
Y Esta Ciudad al Barrio de Santa Maria la Redonda que Dize
Conoce a los Contrayentes de Vista trato y comunicacion
Y Sabe que Dize son Solteros y Feligreses de Esta Parroquia
Y Que Dize Son Parientes en el Quarto Grado de Consanguinidad
Por la Parte de Dicho Don Juan Pasqual Juana y Lasa
Y en el Quarto Grado de Consanguinidad por la Parte de Dicha
Doña Maria Ana Gonzalez de Leon Y Lasa
Y Que Dize Que Save Que Dicho Don Juan Pasqual Juana y Lasa
Y Dicha Doña Maria Ana Gonzalez de Leon Y Lasa
Se Contraen Matrimonio Por Palabras de Presente

Por la Corp.ª de Sn Miguel Mayordomo de Hermandad
este Año Francisco Sánchez Vecino de esta Villa
Natural de Sn Miguel de Oro que se halla en esta Villa
de Oro que se halla ausente, Bienes para mi Cargo de
dos las Campañas todos sus Abuelos. Este Testigo
Sabe por la Razon de dar Republica Instrucción
Publica Voz y Fama de la Verdad Sobre que Recibo
Juramento en forma de Derecho Declaro ser
de edad de sesenta y Veinte Años Generales de
la Ley no le tocan Ynconvinientes que digan a Saber=

Ante mi

D. Luis Guadiana

Sobre

En la Ciudad de Mexico a Seis Días del Mes de Sep-
tiembre de Mil Seiscientos Setenta y Dos años
Don Juan Nuñez de Villavicencio Caballero del Orden
de Santiago del Consejo de su Magestad Alcalde
de Corte por Su Magestad en esta Audiencia Real
de Nueva España Por ante mi Pedro de Ledesma
Escribano de Su Magestad y de Gobierno Parece
Presente Doña María ponce de Leon Muger Legítima
del Señor Doctor Don Juan Vazquez Coronado
del Consejo de su Magestad en el Real de Indias
Hija Legítima de Don Juan Pasqual ponce de Leon
y Cantera de Don Juan Baptista de Contreras
ponce de Leon Serca de la que se Declara por Parte
Ynstante en Razon de Lo que se trata en Los Au-
tos de Oficio de Oficio contra Catalina de Cuellar Mu-
lata Esclava de Juan Rodriguez Salazar Vecino
de esta Ciudad sobre Hechizos y Supersticiones
de la Ynformacion que tiene dada de la propie-
dad y posesion que ha tenido de Cuarenta y
Cinquenta años a esta parte Dixo que Juro en
Forma Declara pertenecer la dicha Casa de Que
se Pretende Apear a la dicha María ponce de Leon
de Que Recaudo Es Cierta Ynformacion que al Principio
declara por Parte de Ella, para que en Guarda

Sobre

Firmado de la parte de la Ynfrascripta Como Testigo que
Reque la Ynformacion de Mas arriba se hace mencion
Se Interpone para Sumaria Calificacion su Autoridad y
Judicial Decreto que valga en Juicio Derecho y Fuera
Extrajudicialmente en Forma para lo que Pide y
Pidiendo Justicia Juro en Forma de Derecho
ser Cierto=

D. Mcº Fonte
El Licenciado

Ante mi

Juan Antonio Guerrero
Escribano de Cámara

VM REAL

SEIS REALES

1692 1695

En el Nombre de Dios

Nuestro Señor Todo Poderoso amen, sea
notorio como Yo María Ponce de Leon
Muger legitima de Juan Saucedo
vecino de Saltepec Cosa perteneciente
Vezina de esta Ciudad de Temiscalco
Corregimiento que antecede ausente
pero Estando en la Ciudad de Toluca
Corregimiento que antecede otorgo
y conozco que doy Poder cumplido
Libre General segun que de derecho
por esta Carta Juro a Dios de mas
que Sea declarado, Y el Juramento se
la Sr. Manuel de Aguirre Barrientos de
cho Sr Aguirre y Sea reservado. Y Sabe
por firme esta Carta todo tiempo de Ex-
presa obligacion de mi Persona y Bienes
habidos y por haver, De la Herencia
Paterna y Materna que a mi me ha
sido Muger Junto Mancomunada con
mi dicho Marido Otorgo en Dos Dias por si Apartado
Insolidum Renunciando como Renun
ciamos las Leyes y Derechos Roma-
nos de la Division y Excusion como
en ellas se Contiene = Otorgamos que Ver

Demos. En Con el nombre de Nuestro
herederos Sucesores y futuros en Dicha
Real Con efecto a Nicolasa Polanco
Mujer de Simon Marquez, Combiene a
Saber Una Casilla Baxa de Piedra y
adove que se compone de Quarto de Dos
Aposentos de Madera Corredor de Dos Cuartos
Caminadas del Transito del Tiempo
Superados, con Sus Puertas de Tablas de Una
Casa Una chimenea que antiguamente
Eran dos, y Una el Barrio de Corpus
en Santa Maria la Redonda Alinda de
Su Yglesia que por Una parte Lindan Con
Casas que fueron de Pasqual de Ojeda
Dos Sus Herederos, y por la otra
Con Casas de Lucas Carpintero, Con todo
Lo que le pertenece de Entradas y Salidas
Usos Costumbres Derechos Herendumbres
y Servidumbres Reposeido Le Sabra
Maria ponze de Leon y Las poseyeron
Don Juan Baptista Roña mariana
ponze de Leon mi abuelos, y por Sus
Erederos Don Juan Pasqual ponze de Leon

Juana de la Cruz mis Padres, por Cuia fee
Las Reconoce y he por de quieta y pacifica
mente sin Contradicion de persona alguna
y Muchos Años a Esta parte Como parece
Resulta por la Informacion que de Oficio
se hizo, de Presentando para ello el Titulo
Que Es en Idioma mexicano Conque Usaron
de el dichos Don Juan Baptista mi abuelo que
Las Compro de Augustin Nuñez. Juana
Augustina Sumyer naturales que fueron
de esta Ciudad a los Veinte y Dos de Sep-
tiembre de Mil Seiscientos y Un Años de que
Se Dio Posesion Real y Actual y Corporal
tos y Demas Linces y Contornos de
mi dad a pre hendo la posesion de dicha
Casa Sen Su Sitio y Con Vista de
dha Informacion se le Dio la que pide
Resumes, Que la cubiese Con forme a
Como titulo Baxtante, Por auto proveido
por el Corregidor de esta Ciudad Con que fue
el primero, a los Seis de este presente
Mes de Septiembre de Mil Seiscientos y
Juan Clemente Nuñez Escribano Pu
blico de ella que original se Entre
Para Usar lo dicha Casa Con derecho

que le pertenesen la qual hunes[t] here
de el dho don Juan Pasqual su Padre
y se la vende por su propia hazda
de su dha con justo y derecho titulo. y por
tiempo de quatro años primeros hipoteca y obra
gacion que no la tiene ni tenga a la
hasta remate, con la Justicia dho Galafuz
Porque aunque hauia de constar por testimo
nio de fazulda con el Juramento que se
Requiere a Virtud de las Reales que se
Refieren en los Libros de Regimiento de esta ciudad se pregonaron
los dichos Bienes de esta dha Herencia, y por
Precio y quantia de Sesenta pesos de
oro comun que por su Valor, y Justa
tasacion se Conbinieron en pagar y
dieron en Reales de contado presente
el dho Bernardo de Leon Cristiano
Viejo de la Collacion de Aguelpilo
de Jesus, y el dho Cristiano lo dio como
Lo dicho es y quedaron en suspenso
de almorzar (con fecto;) en los Riegos
ser asi Lo Confesamos y declaramos
que dha Cantidad es de justo precio
y valor y que no valen mas los dhos

Los Regidores de Alcantara se hazemos
alla Congiadera Justicia Reparacion de Reyno.
a Requerimiento de Procurador que el Derecho de la
ma Santa Hermandad tiene Confirmacion
nes y Ordenanzas hechas en Razon de los Bienes que
a, sobre que Requerimos las Leyes fechas
en Cortes de Toledo y Otras que hablan
en Razon de las Casas que se Compran o
Venden en mas o menos Cantidad de su
justo precio y Orden de esta dha Cibdad
timos que para esto Derecho y Accion pre
dicho Requerimos que de hacer se pueda tener
de Tenemos y lo Pedimos Requerimos
Otrosi Requerimos en la dha razon a los
polares y en sus nombres y para que
Diligencia declara su voluntad como de
Cosa suia propia y Requiriendo Otrosi
renta y Posesion Judicial de todo segun
de Derecho como le pareciere y Requi
Cupiere que la toma nos Constituimos por
Requerimos y pedimos &c. y para ello
Precaucion para Clave de la Cibda que nos
Cibda Son de tener en su Poder
Santo y Real Corporacion y Cibdad
uer la aprehendida como dicho es

dores nos obligamos a la Cumplimiento
vidad Mandamiento de esta Corte en la
mexor forma que Baste requiere que por
derecho devamos ser obligados; Cuya
dra Sala se haga de pertenencia de esta
Carta de Vegura a la dha Nicolasa pdar
co con el tiempo de Cuatro meses que acuerdo
parte alguna de ella Salvo Derecho de
mexor derecho convenga puesto pleito
to demanda embargo contradicion
alguna Si faltare de lo pagar en el dho plazo
mandamos Requerido; tomas
remos la Posesion de dho pleito
to Cumplido esto le seguiremos hasta
dexar a la Compradora Quieta y pa
cifica posesion. Y Porque no se pueda
de Nuevo pedir ni demandar
le damos la presente firmada de
nuestros nombres y sellada con el
Sello de nuestro Oficio que fue hecha
en Cordova a veinte y quatro dias
del mes de Diciembre de mil y
seiscientos y treinta y dos años
Testigos que fueron presentes a ver
ver, Bien y llanamente sin con
tienda de Juicio a Consentir de la cobran
za a fue cumplidamente obligamos nues
tra persona y Bienes y de Cumplir

Sandes esta Carta con sumision de
especial a las justicias de Su Magestad de
esta Ciudad Corte Sala de mi Audiencia Real de ella
a cuio fuero nos sometemos. Renunciamos
nuestro propio domicilio y Vecindad ley
Si combenerit de Jurisdiccione omnium Judicum
nuestro favor y defensa con la general
ral del Derecho para que al nos sea pre
judicial como en sentencia pasada en cosa
juzgada; En la dha manera renun
cio las leyes del Emperador Justinia
no. auxilio del Velliano Senatus Consulto y
ley de duobus reis constituendis
tro madre y para de mas favora
bles en este caso a las mugeres que en las
de ser en este caso a las mugeres que en las
de ser en este caso a las mugeres que en las
Doctores de Cordova Cremiano y
como Caldera de ella; me aparto de
su defensa. Que en Nombre de nuestro señor
Jesu Christo y de la Cruz en forma de
nuestra profesion esta escritura otorgo
y firmo en todo tiempo de dho la dicha
Maria otorgante por ante de mi Escri
bano y testigos de yuso escritos en
el Registro de Escribanos de Cordova
y multiplico en forma
Rogo que me conceda a lo que pue
da otorgarla en Cordova

BIBL. NAT.

Cruada ante mi Escrivano Real por el Hombre mas
rico de esta Ciudad por otra Entera propia suma En
nombre de porque declara la tiene dicha
Hacienda Exportanea Adquirida Con el Caudal
de dicho Juramento declara no tener fe-
cha ni testamento Reclamacion en contra
de lo que parece en la deuda de dicho Ju-
ramento pedia absolucion amigos Sa-
cramentos de su Prelado que en la pena Conde-
sa tiene constituyeno Pane de la relaxa-
cion pena de persona de carne en Cas-
o menos valer, Cantas quantas pue-
Conde dicho de laxado me fuere tantos
Juramentos hago de Chrisma: todo lo qual
se le de mas fuerza de valor a este de
Cripturia= Cy estando presente los dichos
Nicolasa polanco Gallegos marquez; Ase-
to La dicha Venta de dicho Comprada
La dicha casa de Manual de los Barbe-
que le pertenecen en me dio de la entregada
Sobre que dijeron Leyes de la entrega
Suprema que en fecha en la Ciudad de
Mexico a nueve dias del mes de sept.
embre de Mil setecientos Cincuenta
Cdos años= Y lo firmaron dos fee

Cornelio alos otorgantes de los que doy fee
son Lo. dhos Juan Jarco Miguel Marquez
Y que la dha Maria ponze de leon Y Nico
lasa polanco que dijeron saber escrivir
un Nombre Y lo firmo el testigo. siendo
lo Joseph de Villegas moreno Pablo Mal
donado Juan de Vallega Y Antonio Ramirez
de Segura Vecinos de Mexico presen-
tes= Miguel Marquez= Juan Jarco,
Ante mi Diego de los Otorgantes Y testigos
Antonio Ramirez de Vegura= ante mi
Juan Luis de Guadalajara escrivano Real

En testimonio de verdad hago Mi signo

[signature]

Ante mi Luis Guadalajara
Escrivano

En la ciudad de Mexico a once dias del mes de septiem-
bre de mil setecientos cincuenta y cinco años ante el Alcal-
de de Santa Maria la redonda en la casa contenida
en este auto que es frente de un Solar Cercado de Tuente
Cita fabricada una casilla con dos quartos techados y
otro Altillo todo de lo mismo mampuesto co-
dado de Calicanto que fueron
dos altos con Zaguan de cal y canto Enladrillada, que fueron
de Alto y dicho fabricado tiene de fondo para lagar
de Norte a Sur veinte y quatro varas y media y de Ancho de Oriente
a Poniente veinte y dos varas, y estando dentro de dicha casa

Dª Petra de la Cha Lara Inaz hinampa que Cep
ande tres Varas para la Yglesia Stanto de Ona fo
goa el Presente por ser. os herederos de Pascual de
da, Tiene la dha hinampa de Largo Veinte Varas
de Ancho Veinte Quatro Varas, Lo ransem el Cirúno
no Stes Agos Nicolasa polanco muger lexit hinada mi
que Lonarques, en Virtud de la escriptura de Marfoxa
sanes de Esta Requisión a Maria Ponce de Leonm
ga de Juan Lanco Le Diesse Posesion Cattra juez a
de todos Lo Referido Y Contenido en ella Lo qual
Y como Le Vendió Con Su Lonformidad, dixo era
Presta de hazerle Y Cesió para mano de la dha Mª
Laso polanco, Y dentro en dha Casa Y Sus quentos
Generalitio de Mas Varas de Su delantera Sentido
Mas hinampa Y todo ello Le passo La Ju
dha Paque hendo Lo posesionó quieta Y pasifica
mente sin Contradizion de Persona alguna De nas
que paso ante mi de pido ante el Presente Cruno
no Sello De Portestimonio Como se le dio Y entrame
xa forma que pueda Y a lugar Y fue de Lonos este
Lo firmo de Que Miguel Marques Y por los demas
Testigos un Ruego Y mandado Lorenzo de Cuia Joseph
de Villegas moreno Blas Y Antonio Ramirez presentes

Miguel Marques Por testigo Lorenço de Cuia

Ante mi

D. Luis Romana
Escno Rl

Sello Segundo

SELLO SEGVNDO, SEL SREA-
LES, AÑOS DE MIL SETECIEN-
TOS Y DOS, Y SETECIENTOS Y
TRES.

Sello Segundo

Sello Real

Miguel de Sandoval y Ro
xas Cavallero Maior de el Cauildo
Justicia y Regimiento de esta muy noble
Ciudad de Santiago de Montevideo Puerto y Bussa
Los Libros de los Cavsos mas ordinarios Sorma de
dos de este Año de Mil Setecientos y nouenta y dos
que Pasan en el dho Cauildo donde
se Regulan Personales y Reales con que se
Imponen sobre Cauezas y Haziendas hasta
no faltar un Pariente Por ellos hauiendo Respe
tado que Seaya Impuesto ningun Cenzo
que actual mente se Pide Por Redimir del
Raçon de los Poseedores que se Cargassen
Sobre Vna Casa Baxa de Texa y adobe
Con Todo lo que le Pertenece y Sus
Solares que le Pertenesse y Sus
Mania de la Redonda de esta Ciudad con
La Parte que llaman Cpulca a dar
La d. de la Puerta de dho Barrio
que Linda por Vna Parte con Casas
que fueron de Pascual de Medi

D Pedro Cortes Camacho Lazaro Carpintero que fueron Poseedores de una Casa Miguel Silvestre Vecino de esta Ciudad como Albaceas y Tenedores de Bienes de Nicolasa Polanco su Mujer que fue de la misma Vecindad, y Maria Ponce de Leon Mujer legitima de Juan Sanchez de la Cruz de la misma Vecindad como Albacea y Tenedora de Bienes de Don Juan Pasqual Ponce de Leon, y de Juana de la Cruz sus Padres que fueron de la misma Vecindad, como Albacea y Tenedora de Bienes de Don Juan Bautista y Da Madrina Ponce de Leon sus Padres que fueron de la misma Vecindad como Albacea y Tenedora de Bienes de Augustin Juan y Santa Augustina su Mujer, Indios, como Parece Por los dhos Libros a que me Remito, y Para que Conste. Pedimento de la Parte doy el Presente en Mexico a quatro Dias del Mes de Julio de mil Setecientos quarenta años = Josef de Ypendeta Rubrica

Concuerda Con la Ciudad de Mexico en veinte y quatro de Julio de mil Setecientos quarenta años en y el Escribano y dicho Parece Miguel Marquez Vecino

de esta Ciudad Albacea y Tenedor de Bienes de Nicolasa Polanco Viuda de Pedro Cortes Camacho su Mujer Segun Consta de Libros de Mandamiento Otorgado en la Ciudad de Mexico en veinte y quatro de Julio de mil Setecientos quarenta años ante el Escribano Real Joseph de Castro Zambrano Por D. Manuel Miguel Vecino de esta Ciudad Albacea y Tenedor de Bienes de Juana de la Cruz y de Don Juan Pasqual Ponce de Leon sus Padres que fueron de la misma Vecindad, Declarando que los Bienes que Parece Dejaron son los siguientes = Una Casa de Vivienda en esta Ciudad en la Calle que Corre desde la Esquina de Santa Theresa la Antigua hasta la Esquina de Santa Theresa la Nueva que Linda por un Lado con Casas de Don Juan Antonio de Urrutia, y por el otro con Casas de Don Juan Antonio de Urrutia, y por el otro con Casas de Don Juan Antonio de Urrutia, y por el otro

Cno Cuida. Diego de Trans. Juan Caamaño
que demolas ante my de Sno Miguel Mar
guez, Jotorgno a Su Rego de que doy fee
y en Cuia Confirmidad, Como dal Actual
sea Jnventor de Bienes de dha Sucesn
gon. Dixo que Porgnanto. quedaron Por sus
Bienes Jnca mente. Una Casilla Casa de
Piedra y adue. gueal Presente. Se Compo
ne. de Seis aposentos. Echados. Jun Sun
techan, Sus Paredes, Con Su Pahio gor
das. de dha Casa. Una Chiñampa
Cnel. Barda de Cpulo de Santa Ma
ria. La Redonda de esta dha Cuidad a Un
Lado. de Su Oplenda que Por Pral
Pablo Lindan Con Casas que fueron de
Pasqual de Sodal Hoy. Posen. sus Herd.
Por la Otral Con Casas. de Lucas Carpin
tero, Con todo Lo demas que Le Can
Pertenese. La qual Sus y Compra de
dha Su muger de junta de Maria Pond
de Leon (muger legitima de Jun Sanc
hez de Salas, Con licencia que Le Conce
dio de Salas, Con licencia que Le Conce
de. Juan de Sedillo segun se Previene de Las
Escripturas de Venta En esta Razon obra
gadas de Dalta. En esta dha Ciudad a los

Nº 37

Cinco de Sep. del año Pasado de mill Sos
cientos y Quarenta y Dos, ante. Juan Luis de
Juridana Cor. Dague se Remite, y los
pecho de Bienes. Jusitada. La Venta de dha Casa
Con Don Juan Marbonez de Leon vecino Real
y mercader. de esta dha Ciu. En Cantidad de
Dosientos Pesos. que Por Su Balor Leyes
Paga. En Contado, Con tal. de que le otorgase
Escrip. Publica de ellas, En lo qual la Vende
y Edificando lo ante pedo En la mejor forma
y forma. que Pozcho lugar aya, Otorgo que dha
Sra y Como tal Ama y Vendedora de Bienes
de dha. Nicolasa Blanco Su Marido y de
los Sres que Van nombrados. de que doy fee
gon aprouacion de esta Escriptura ante Real
el Sr. D. Melchor Lopez de Plaza. Presd.
del Sr. Arcediano Don Pedro Su Secretario
Sabado a Seis dichos, Melchor Pro de dhos
Herederos. y Don Pedro Mexia ante mi dho
año de mill cien de esta Ciudad Por dho Real
y Heredera Su Esclava nombrada Juana
Como Nombren, Por lo que toca. a dho Juan
Antonio, Pueblo de dha Punta. E hijos de
Herencia. De Punta Por Obras a Cargo del
dho Don Pedro Mexia Su Educadora y
Crianza, quienes dixeron Poseerlos Como
Amos Legitimos de los Nombrados. La

Cand.ª de Lenos que Le hacen hoyidas de dos
sidos Los Bales del funeral y entierro y de
mas Conmemorbes, y La Parte que le hon
a Obligante que es La mitad del Funeral
del Valor de dha Casa por Sus Lo. Vnes q
an quedado, y de que ande Obligar. Reus y
apremiados al Pte de dha. Escrip.ª de La
Cand.ª de Pesos que Le hacen y Cada Uno
Resmere; que Vende p. Venta Real Oy y para
Siempre Jamas. para el dho Don Juan Sanch
ñez de Lezaeta que dha Presente Pas
sa. Sus Bes. y Subsesores. y quien Suyos
Representan En qualquier Manera La Refe
rida Casilla de Suso deslindada y deta
xada que es En esta dha Ciudad En dho Pa
rio de Santa. Maria, Collado. Linde del
Collihenese. de Fno y dro Sus Entradas y
Salidas Vsos Costumbres. Etcs y Cuantos Derec
y Segun y Como La Poseyeron dho Otorg.
y Su Antecesores de quieta y Posesion Sin Ambere
zes. y Con Pacto Expresso de Los dhos
Dosientos Pesos Dros Comunes En que Se
Pos Su Valor Le hay y Sapa dho Comprad
En Mi Presencia y de los Testigos de esta
Carta. de que Doy Fee de Ser Doel
Sumodho Laby y de Como Pasaron al

Pod.ª de Este Otorgante. Y En Contado a Satis
Facion, y Medante Este Instrum.to El Sumodho
Vende Cassa y aparta. de Todo Accion Propiedad
Posesion y demas que a dha Casa tenia, y Le Cede
y Renuncia y Transfiere En dho Comprador,
y Demas que Contra dha Casa y Cada Una
y Parte de Ella Pueda Pedir y Alegar
Le Valga y Sirva como Propio Suyo
Grangeo y Dotacion a dho Comprador Para
Siempre Jamas Irrevocable que es de Usanza
En Semejantes Ventas Para Siempre Jamas
En Ser Mas Valedera Para Siempre Jamas
Sobre lo qual Renuncio Las Leyes de Los Der.os
Fuero y Derecho de Mi Favor. En Forma
De Que Yo el Escr.no Doy Fee Conozco
Los Otorgantes Son Los Mismos de Su Nom.e
Que Dejo Expresado En Este Instrum.to
En Fee de Lo Qual Otorgo Esta Carta En
Mi Registro Y Firmo Por Testigo de Los
Vecinos que de Esta Vecindad Se Hallaron

Y Por Quanto Dn Juan Sanchez de Lezaeta Vecino de esta Ciudad Como Comprador de la Casilla de Suso deslindada y deta-
xada que es En esta dha Ciudad En dho Pario de Santa. Maria, Collado. Linde del Collihenese. de Fno y dro Sus Entradas y Salidas Vsos Costumbres. Etcs y Cuantos Derechos y Segun y Como La Poseyeron dho Otorg. y Su Antecesores de quieta y Posesion Sin Ambere-
zes. y Con Pacto Expresso de Los dhos Dosientos Pesos Dros Comunes En que Se Pos Su Valor Le hay y Sapa dho Comprad En Mi Presencia y de los Testigos de esta Carta. de que Doy Fee de Ser Doel Sumodho Laby y de Como Pasaron al Pod.ª de Este Otorgante. Y En Contado a Satis Facion, y Medante Este Instrum.to El Sumodho Vende Cassa y aparta. de Todo Accion Propiedad Posesion y demas que a dha Casa tenia, y Le Cede y Renuncia y Transfiere En dho Comprador, y Demas que Contra dha Casa y Cada Una y Parte de Ella Pueda Pedir y Alegar Le Valga y Sirva como Propio Suyo Grangeo y Dotacion a dho Comprador Para Siempre Jamas Irrevocable que es de Usanza En Semejantes Ventas Para Siempre Jamas En Ser Mas Valedera Para Siempre Jamas Sobre lo qual Renuncio Las Leyes de Los Der.os Fuero y Derecho de Mi Favor. En Forma De Que Yo el Escr.no Doy Fee Conozco Los Otorgantes Son Los Mismos de Su Nom.e Que Dejo Expresado En Este Instrum.to En Fee de Lo Qual Otorgo Esta Carta En Mi Registro Y Firmo Por Testigo de Los Vecinos que de Esta Vecindad Se Hallaron

Y Por Quanto Dn Juan Sanchez de Lezaeta Vecino de esta Ciudad Como Comprador de la Casilla de Suso deslindada y deta-
xada que es En esta dha Ciudad En dho Pario de Santa. Maria, Collado. Linde del Collihenese. de Fno y dro Sus Entradas y Salidas Vsos Costumbres. Etcs y Cuantos Derechos y Segun y Como La Poseyeron dho Otorg. y Su Antecesores de quieta y Posesion Sin Ambere-
zes. y Con Pacto Expresso de Los dhos Dosientos Pesos Dros Comunes En que Se Pos Su Valor Le hay y Sapa dho Comprad En Mi Presencia y de los Testigos de esta Carta. de que Doy Fee de Ser Doel Sumodho Laby y de Como Pasaron al Pod.ª de Este Otorgante. Y En Contado a Satis Facion, y Medante Este Instrum.to El Sumodho Vende Cassa y aparta. de Todo Accion Propiedad Posesion y demas que a dha Casa tenia, y Le Cede y Renuncia y Transfiere En dho Comprador, y Demas que Contra dha Casa y Cada Una y Parte de Ella Pueda Pedir y Alegar Le Valga y Sirva como Propio Suyo Grangeo y Dotacion a dho Comprador Para Siempre Jamas Irrevocable que es de Usanza En Semejantes Ventas Para Siempre Jamas En Ser Mas Valedera Para Siempre Jamas Sobre lo qual Renuncio Las Leyes de Los Der.os Fuero y Derecho de Mi Favor. En Forma De Que Yo el Escr.no Doy Fee Conozco Los Otorgantes Son Los Mismos de Su Nom.e Que Dejo Expresado En Este Instrum.to En Fee de Lo Qual Otorgo Esta Carta En Mi Registro Y Firmo Por Testigo de Los Vecinos que de Esta Vecindad Se Hallaron

Dⁿ Leda el Poder que se Requiera y
sea necesario Para que Pueda Parezca y
des Lo Presente y Pida Sentencia Definitiva
Pronunciada Por este Juzgado Real Ordinario
Civil y Criminal de esta Ciudad en favor
de Dⁿ Juan Antonio Ramirez de Arellano
Vecino de esta Ciudad y contra Dⁿ Pedro
Antonio Ramirez de Arellano Vecino de
la Ciudad de Santa Fe de Bogotá en el
Nuevo Reyno de Granada Sobre que
Declare Por Libres y Horros de Esclavitud
a Dⁿ Juan Antonio Ramirez de Arellano
y a Dⁿ Pedro Antonio Ramirez de Arellano
Hijos Legitimos de Dⁿ Juan Ramirez de
Arellano y de Dª Ana Maria Ramirez de
Arellano Difuntos Vecinos que fueron de
esta Ciudad y Declare Por Libres y Horros
de Esclavitud a Dⁿ Juan Antonio Ramirez
de Arellano y a Dⁿ Pedro Antonio Ramirez
de Arellano Hijos Legitimos de Dⁿ Juan
Ramirez de Arellano y de Dª Ana Maria
Ramirez de Arellano Difuntos Vecinos que
fueron de esta Ciudad y Declare Por Libres
y Horros de Esclavitud a Dⁿ Juan Antonio
Ramirez de Arellano y a Dⁿ Pedro Antonio
Ramirez de Arellano Hijos Legitimos de
Dⁿ Juan Ramirez de Arellano y de Dª Ana
Maria Ramirez de Arellano Difuntos Vecinos
que fueron de esta Ciudad y Declare Por
Libres y Horros de Esclavitud a Dⁿ Juan
Antonio Ramirez de Arellano y a Dⁿ Pedro
Antonio Ramirez de Arellano Hijos Legitimos
de

Por lo que toca a Dho Dⁿ Juan, mucho de las
dhas de Punta — Pone Dgue Asta Su Carpa
Su Cuanza y Cucañes y no deven Pena
nas para Poder Obrar Dhos Bienes Del
Ser los dos Esclavos de los Susodhos. y que Po
der Pueda Dgue les toca Obrar Dgue Las
aprueban y Rat.ᶜᵃⁿ Segun y Como se Con
tiene y Refiere en Dho Miguel Marquez treyn
ta y dos Pesos Seis tomines y medio que Deven
haver los dhos Interesados. a Razon de diez y
seis tomines y medio Cada Uno, como arriba
me. Dho Bᵗᵉ Perez del Susodho quarenta y
Un Pesos. que Suma el Costo el funeral. y
Entierro de dha Nicolasa Blanco y que es
Los Dos dichos Melchor Su Esclavo y —
Pertenecen en mi Presencia y de los Testigos
de que doy Fee. y de como Para zonta Su
Poder en Reales Entrados. a Su Satisfa
cion = y Presente. el Dho Don Juan Mar
tinez de Lexarzar Otorgante mismo que
acepta dha Escritura segun y como se
Contiene y de la dha Casa China y
de sus Bienes se Dio por Entregada a su
Voluntad sobre que Renuncio Leyes de las
Entregas y Prueba como Cuentas se Con
tiene y la firmaron todos los Otorgᵗᵉˢ

---

a quienes doy fee Conozco Testigos Dⁿ Sebas
tian Pello Pareja Dⁿ Clemente Juan Bau
tista de Olivan y Presentes = Bᵗᵉ Melchor Lopez
de Haro = Blas Mexia = Juan Martinez
de Lexarzar = Miguel Marquez = ante Mi
Dⁿ Joseph Dias Martinez de Rojas Rᵈᵒ
Sacose para el Comprador Dia de su Otorgamᵗᵒ de
la en Seis Foxas. — la Primera y esta que es Cin
ge de el Papel del Sello Segundo. y las demas
del Papel del Sello Tercero. y en fee de ello
de el Comun de que doy fee = En dho dia mes
y año = Ante mi = Joseph Dias Martinez Rᵈᵒ

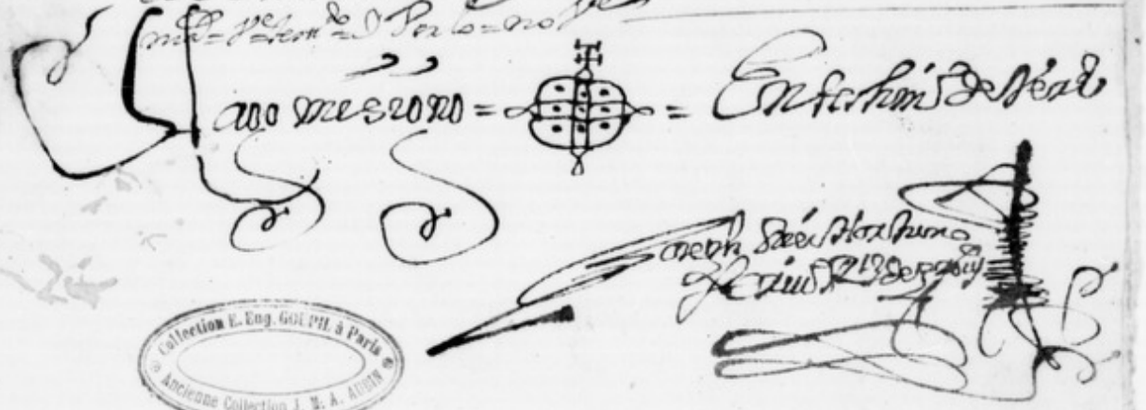

BIBL. NAT.

Dentro
de una Casa Vivienda al Barrio
de Sta Sta la Redonda que hace esq.
Miguel Marques con Sr D. Antonio
Maria y Alvarez de Prudencio
Sanchez Sumiperd. Vecinos
a Saber
de Dos Salas Recibidor de Lexos con
un Pieza de Rodo en Cuadro

Collection E. Bog. GOUPIL à Paris
Ancienne Collection J. M. A. AUBIN
9e1114.

BIBL. NAT. PARIS
SERVICE PHOTOGRAPHIQUE
49